

TAITUNG COMMUNITY

+ 2023

PLANNER

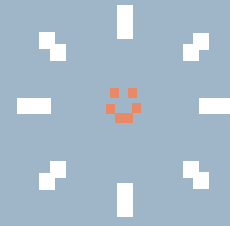

112年度 臺東縣社區規劃師 駐地輔導計畫



計畫簡章

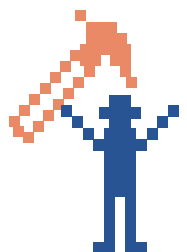
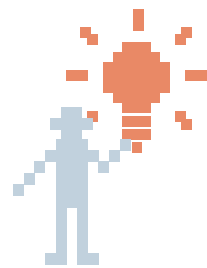
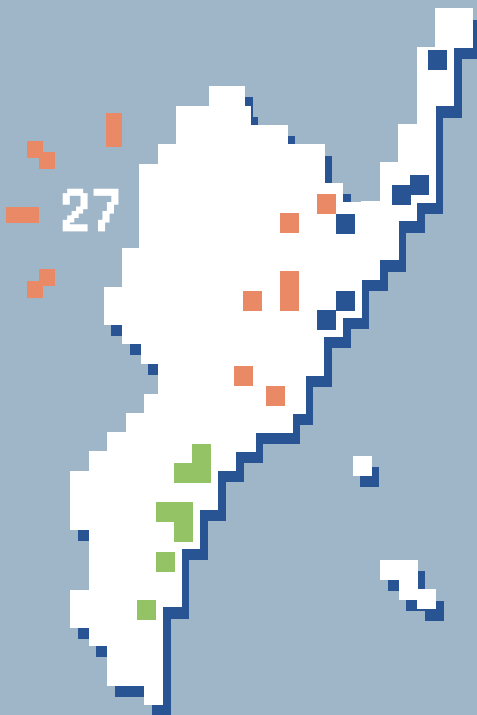

指導單位 x 內政部營建署
主辦單位 x 臺東縣政府
執行單位 x 蘋果綠環境規劃設計股份有限公司

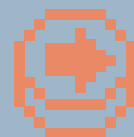

目錄

一、辦理目的及願景	1
二、辦理單位	1
二、整體流程與時程安排	2
(一) 整體計畫操作流程.....	2
(二) 計畫時程安排.....	3
三、社區規劃師培力課程須知	4
(一) 報名時間.....	4
(二) 報名資格.....	4
(三) 報名方式(擇一即可).....	4
(四) 課程架構圖	4
(五) 課程內容安排(共計 24 小時).....	5
四、社區風貌營造提案徵選作業須知	7
(一) 辦理宗旨	7
(二) 提案要點.....	7
(三) 提案方向建議.....	8
(四) 提案類型及補助金額.....	9
(五) 申請流程.....	10
(六) 補助範疇.....	12
(七) 經費撥付及結案請款相關規範.....	13
(八) 作業須知.....	14
(九) 聯絡資訊.....	14
五、附件	16

112 年度臺東縣社區規劃師駐地輔導計畫

簡章

一、辦理目的及願景

為打造「2026 臺東南島文化首都」，透過慢經濟、慢旅遊及慢生活創造臺東多元島嶼部落生活之魅力，一步步重新設計城鄉生活空間，以生活為基底再詮釋，與縣民共同書寫「臺東未來美景城鄉」。

本計畫將透過社區營造式的地方再生行動，建立臺東生活展演品牌—「臺東好日子·生活藝術季」，以「地方生活樣貌展現」為核心價值，發掘地方價值，發揮潛在魅力，聯繫人與人、人與自然，為地方帶入新的氣息，創造永續經營條件。本年度成果展主題定調為「社區生活節」，以社區作為地方的據點窗口，向外拓展串連周邊社群，將能量發散至所在區域，展現「生態和生活價值」之目標。

鼓勵縣內民眾培養問題解決與促進公眾事務參與之發展經營能力，帶動社區居民投入社區營造、家鄉關懷、發掘在地議題，並藉由雇工購料改善生活環境，更期望結合城鎮風貌、地方創生等相關計畫跨域合作，增加家鄉青年迴游機會，落實 SDGs 永續發展目標策略，強化地方生活福祉。

本計畫主要分為兩大部分：

【社區規劃師培力課程】鼓勵縣轄內民眾參加培力課程奠定社區規劃及營造的基礎學識，並藉專業者帶領誘導地方居民進行實質參與地方經營管理，課程人數以 40 人為限。

【社區風貌營造提案徵選】將核定 15 處社區營造點，補助雇工購料經費進行共創工作坊及營造點雇工購料施作，最後。本年度鼓勵社區聯合及跨區域合作提案，歡迎社區結伴或由執行單位媒合，組成社區夥伴，開創新的社區規劃操作經驗。

二、辦理單位

- (一) 指導單位：內政部營建署
- (二) 主辦單位：臺東縣政府建設處
- (三) 執行單位：蘋果綠環境規劃設計股份有限公司(臺東縣社區規劃師輔導團隊)

二、整體流程與時程安排

(一) 整體計畫操作流程

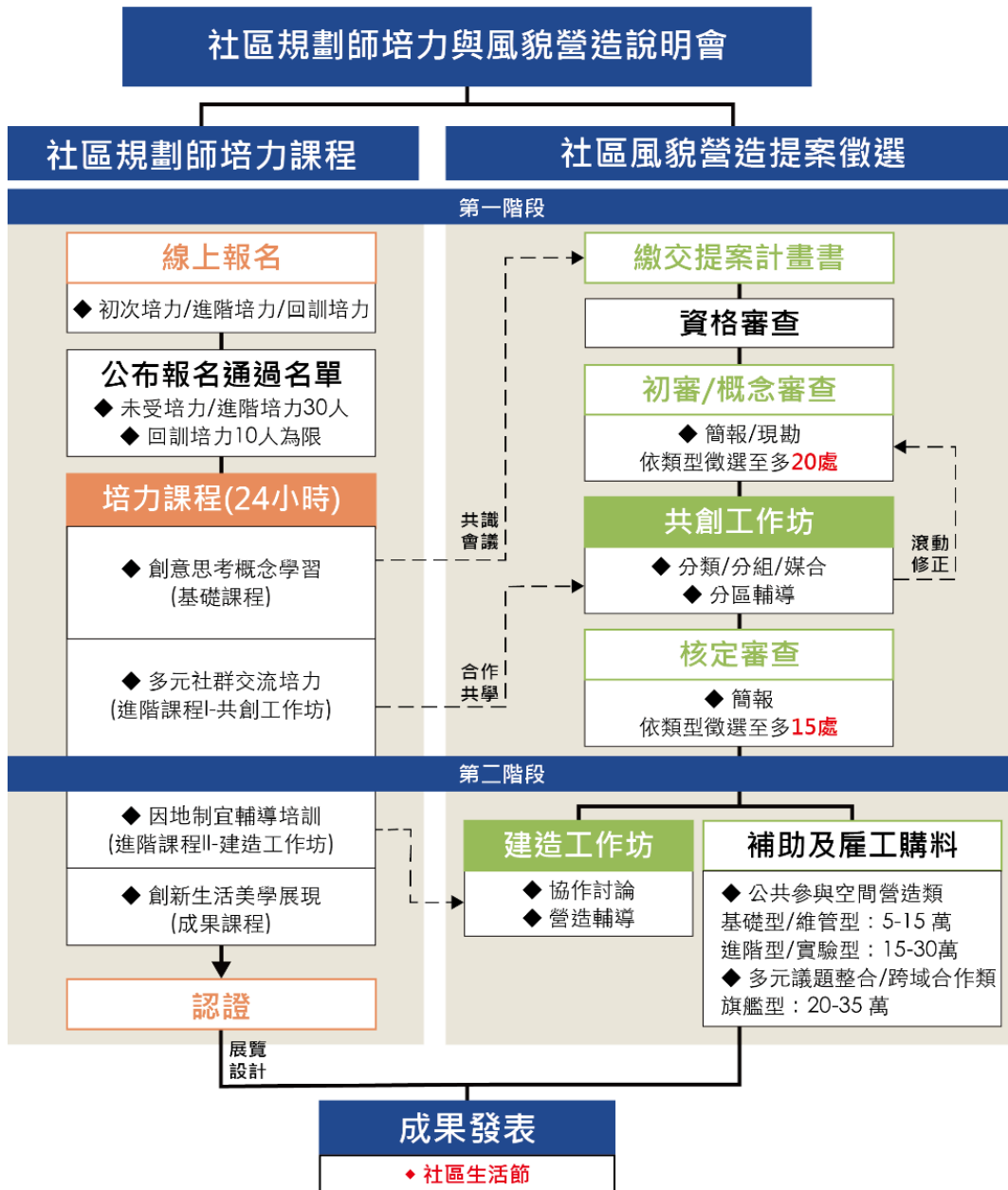

(二) 計畫時程安排

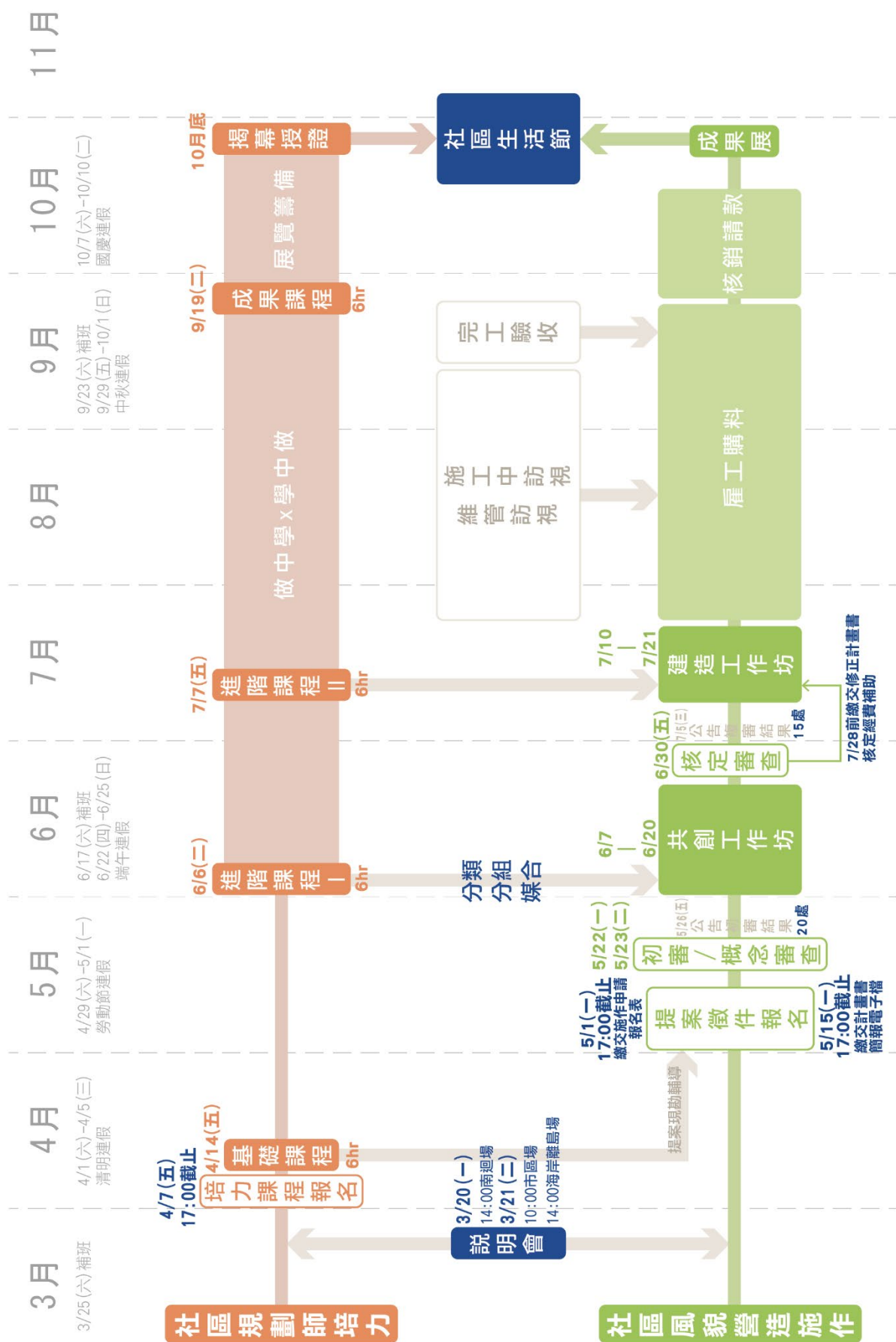

三、社區規劃師培力課程須知

(一) 報名時間

公告日起至 112 年 4 月 7 日(五)下午 17 點止。

(二) 報名資格

- ◆ 對社區營造及社區規劃富有熱忱及意願行動之個人。
- ◆ 本縣各鄉鎮市公所相關業務承辦人員、社區協會、NGO 組織、工作室、合作社成員等；學校以 5 人報名為限，並請註明所屬單位。
- ◆ 本計畫課程提供公務人員學習時數，實際時數以課程簽到為主。
- ◆ 預計社區規劃師培力課程招生以 40 人(未受培力/進階培力 30 人、回訓培力 10 人)為限，若額滿時以設籍臺東縣之社區組織成員，且未曾參與社區規劃師培力課程之人士為優先培力人員。

(三) 報名方式(擇一即可)

- ◆ 參與說明會現場報名，詳簡章附件 1。
- ◆ 上網報名，網址：<https://reurl.cc/Nqy9nx>，報名 QR-Code 如下。



(四) 課程架構圖

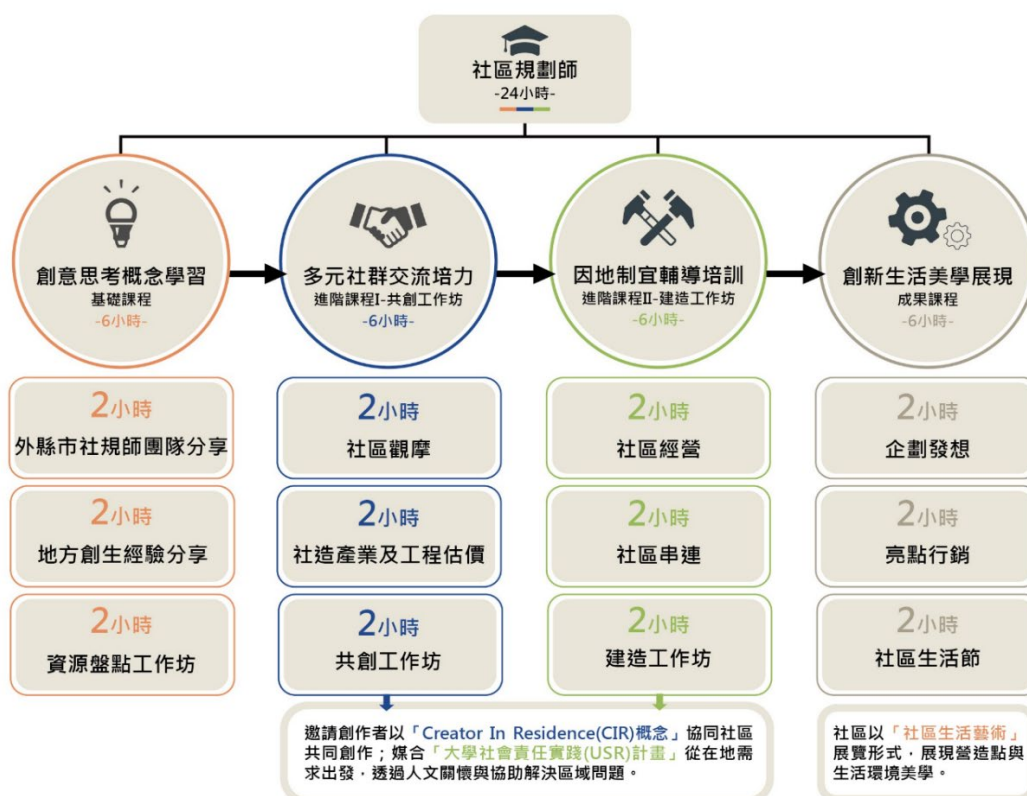

(五) 課程內容安排(共計 24 小時)

- ◆ 112 年 4 月 14 日(五)開課，課程請依實際公告內容及時程為主。
- ◆ 依培力人員實際參與課程時數進行授證，最少須完成基礎課程及進階課程 I 共計 12 小時，方能取得相關社區規劃師培力之證書。

1. 創意思考概念學習(6 小時)

項目	日期	時間	課程內容	課程師資	地點
基礎課程	4/14 (五)	09:50-10:00	報到	-	臺東美術館 大文創教室
		10:00-11:30	課程一：地方創生與社區營造	都蘭國 林奇翰經理	
		11:30-12:00	Q&A 問答		
		12:00-13:00	休息、午餐	-	
		13:00-14:30	課程二：外縣市社規師計畫 執行經驗分享	基隆市社區 規劃師團隊	
		14:30-15:00	Q&A 問答		
		15:00-17:00	課程三：社區資源盤點及 社區風貌營造提案討論	吳旭峰老師 林永權老師	

2. 多元社群交流培力(6 小時)

項目	日期	時間	課程內容	課程師資	地點
進階課程 I	6/6 (二)	09:50-10:00	報到	-	豐泉社區 (關山鎮忠孝 路 18 巷 2 號)
		10:00-12:00	課程一：旗艦型社區觀摩	豐泉社區發展 協會團隊	
		12:00-13:00	休息、午餐	-	
		13:00-14:00	課程二：社區營造與產業結合	林永權老師	
		14:00-15:00	課程三：工程經費估價	山在玩工作室 莊淑惠 鄭志山	
共創工作坊	6/7 (二) 6/20 (二)	五月底公告 (2 小時)	依本年度提案類型進行分類分組，延續培力課程討論之發展議題分組授課，釐清未來發展方向及願景；並媒合設計工程專業師資，進行規劃討論。	吳旭峰老師 林永權老師 陳憲榮老師 顏杏珏老師	分組授課 (地點待定)

3. 因地制宜輔導培訓(6 小時)

項目	日期	時間	課程內容	課程師資	地點
進階課程 II	7/7 (五)	09:50-10:00	報到	-	臺東縣政府 五期大樓 205 會議室
		10:00-11:30	課程一：社區經營之合作力量 －合作事業	曾旭正老師	
		11:30-12:00	Q&A 問答		
		12:00-13:00	休息、午餐	-	
		13:00-15:00	課程二：社區串連－遊程規劃	林永權老師	
建造工作坊	7/10 (一) 7/21 (五)	七月初公告 (2 小時)	依社區風貌營造類型，媒合設計工程專業師資，至營造點進行營造施作討論。	吳旭峰老師 林永權老師 陳憲榮老師 顏杏珏老師	15 處社區風貌 營造點，實地 授課

4. 創新生活美學展現(6 小時)

項目	日期	時間	課程內容	課程師資	地點
成果展課程－展覽	9/19 (二)	13:00-13:30	報到	-	臺東縣政府 五期大樓 205 會議室
		13:30-15:30	創新生活美學展現企劃發想	林貞岑總監	
		15:30-17:30	社區亮點在地產業宣傳行銷	吳旭峰老師	
	10 月底	九月初公告 (2 小時)	社區生活節	社區規劃師 團隊	臺東美術館及 各社區營造點 (暫定)

四、社區風貌營造提案徵選作業須知

(一) 辦理宗旨

本計畫案旨在鼓勵本縣社區規劃師（以下簡稱社規師）完成各項培訓課程後，回到社區展開行動，因而提供本補助讓社規師與社區共同提案執行。

因應國發會 2022 年 3 月公佈之「臺灣 2050 淨零排放路徑及策略」，臺東縣的社區風貌營造推動重新思考人與環境的關係，以「跨域協力·在地綠色串聯」概念，目標打造臺東成為「無牆藝術文化園區」，透過主題式議題探討，發掘地方發展困境及需求，藉空間營造回應真實議題核心，落實淨零碳排、SDGs 永續發展目標策略，凝聚社區共識同時促進地方的活絡與發展，帶動地方創生，打造具競爭力、循環永續、韌性安全之美好社區生活環境。

本補助案雖是空間取向，但背後應有一個清楚的社區問題意識或關懷意識，這個行動意識才是空間營造背後真正的價值與意義所在。因此，在整個提案中，如何呈現社區總體之願景以及居民參與議題的討論過程是本補助案最重要的基礎，期望透過更深入的前置溝通及準備，回應社區之需求，並加深此營造行動與社區居民之間的生活及情感連結。

在提案的機制上，本年度將視提案性質不同調整補助額度，分為「公共參與空間營造」及「多元議題整合或跨域合作」兩大類別，針對不同發展階段之社區給予不同的培力與陪伴機制，納入跨區域、多元面向、藝術設計的議題整合，藉由實際減碳營造、綠色行動等方式，打造低碳社區，將地方產業鏈、觀光軸線、照護系統及永續生活等面向之整合，開創帶狀亮點。

(二) 提案要點

1. 提案單位：本縣學校、社區發展協會、NGO 團體、工作室、合作社等依法設立(備)案之組織。
2. 各單位至少由一位「已結訓之社規師」進行提案，且一名社規師僅能代表一個單位提案，並須配合參與後續進階課程及工作坊、提案修正、審查、輔導討論及實務操作。
3. 無社規師之單位須派員（至少一位）全程參與社區規劃師培力課程，方可進行提案，並配合參與後續工作坊、提案修正、審查、輔導討論及實務操作。
4. 土地及土地改良物使用同意書：應取得至少五年以上之同意文件，且須附地籍圖謄本。
5. 需參與本年度社區規劃師及社區風貌營造聯合成果展。

(三) 提案方向建議

1. 以人與生活為本，打造淨零實驗場域(社區)：透過社區成員的創意構想與實驗精神，達成淨零減排的設計路徑，並建立具社會性意義與價值之環境營造行動。
 2. 以社區居民之共識及需求為基礎，營造具公共性與未來性之空間場域，如：促進人與人之間，世代之間、城鄉之間的互動交流。
- ◆ 設計及營造方向：

提案方向	說明
綠色生活與減碳營造	透過社區成員的創意構想與實驗精神，達成淨零減排的設計路徑，如採用可組裝、可回收再利用的低碳建材、減緩高溫的綠色屋頂，可食地景的菜園、苗圃等，同時成為放鬆的社區田園。
傳統工藝與創新設計實踐	將傳統文化轉譯創新後融入工藝、技藝、自然農法延續地方價值，表現於生活、產業、文化、美學與品味等面向的新氛圍新據點，建構具包容、韌性及永續特質的城市與鄉村。
生態故鄉與高齡照護生活	作為多元棲地共生的場所，以現有自然生態建構社區林下經濟產業、地方綠色產業，推展食農教育、民俗植物文化。利用區域生態、在地素材搭配雨水回收系統、再生能源發電裝置成為綠色照護、療癒地景、環境教育的資源。
發掘地方 DNA 優化鏈結	作為生活故事展演的場所，如同一個大型劇場，每場舞臺不僅訴說著社區生活美學的表現，也承載著部落文化、常民生活、休閒旅遊、生態體驗等活動的發生，藉由發掘社區特色，營造多元活動發生的公共場域，重新定位共享空間的可能性，鏈結社區人地關係。
結合地方創生創業基地	藉由在地民眾參與，打造產業發展的空間、提升場域的特色，吸引青年返鄉就業及創業，並提高居民和遊客的使用率與關注度的社區基地，滿足住宿需求，讓社區遊客有豐富的遊程體驗，增加文化與能量的交流，促進和平多元的社會。

提案空間參考	
可食地景、社區食堂	青年基地、工作平台
旅遊借問站、展售空間	鄰里公園、手作遊具
街道景觀、路徑串聯	市集廣場、體驗空間

(四) 提案類型及補助金額

類型	補助金額	說明	備註
公共參與空間營造類 基礎型/維管型	5-15 萬	基礎的空間改善行動，鼓勵社區以公共參與為基礎，改善地方環境品質、建立多元友善的公共空間，包含社區景觀綠美化、無障礙環境改善、休憩空間營造等。	1.基礎型：未曾參與歷年社規師計畫。 2.維管型：針對三年以上的營造空間於給予維護支持。
公共參與空間營造類 進階型/實驗型	15-25 萬	進階型的空間創新行動，鼓勵社區在既有基礎上深化及探索，找出發展的核心議題，並初步提出 <u>三年期發展構想</u> 。	1.進階型：曾參與歷年社區規劃師或相關部會計畫。 2.實驗型(由本計畫單位選定)：非典型社造，具特殊性與實驗性。
多元議題整合/ 跨域合作類 旗艦型	25-35 萬	進行跨社區串聯，找出發展的核心議題，聚焦主題軸線，進行具體之軟硬體整合的跨域實踐行動，邁向社區自主與創新轉型。	1.近五年參與歷年社區規劃師或相關部會計畫，具營造經驗且組織運作能量高。 2.提案需附議題分析與自主營運方案。

(五) 申請流程

1. 流程圖

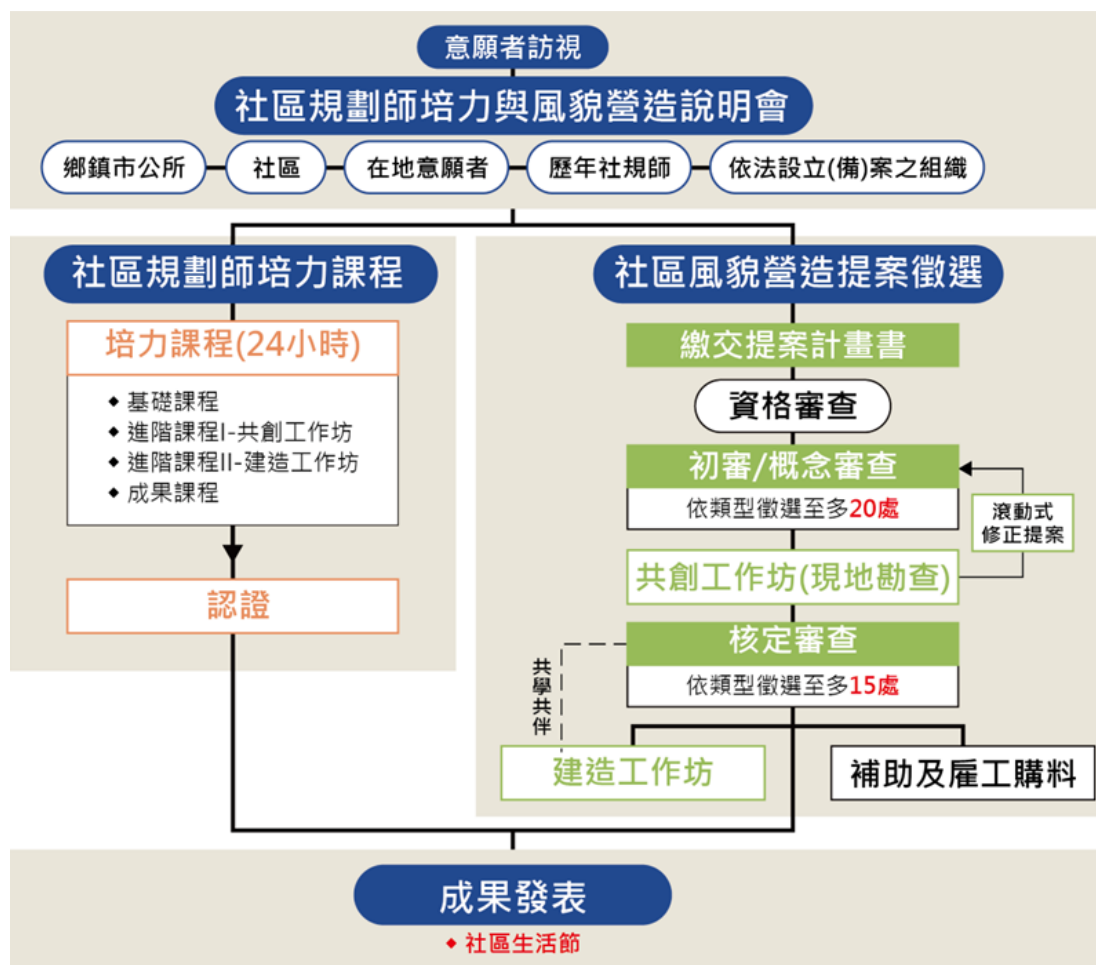

2. 流程說明（依執行步驟由上至下排列）：

時間	內容	說明
5/1(一)	提案徵件報名	<ol style="list-style-type: none"> 以電子郵件寄送提案徵件報名表，詳附件 2-1 及 2-2 <ul style="list-style-type: none"> 信箱：ttt@applegreen.top 主旨：112 年度臺東縣社區規劃師駐地輔導計畫-社區風貌營造提案報名-(提案單位名稱) 繳交期限至 112 年 5 月 1 日(一)下午 5 時(網頁寄送時間為憑，逾時不候)。
5/15(一)	提案計畫書及初審簡報繳交	<ol style="list-style-type: none"> 繳交期限至 112 年 5 月 15 日(一)下午 5 時(收件時間以掛號郵戳為憑；親送者請於下午 5 時前，逾時不候)。 臺東縣臺東市中華路一段 684 號 3 樓 I304 室(蘋果綠環境規劃設計股份有限公司)。 申請單位應統籌檢附申請補助計畫書暨各項文件影本一份：提案計畫書(含組織立案證明、土地使用同意書等)，計畫書電子檔連結：https://reurl.cc/qk0maE。

時間	內容	說明
5/22(一) 及 5/23(二)	提案審查 (初審)20處	1.由本府與輔導團邀請專家學者組成審查會辦理評選。 2.評選標準： A.20%具公共性、必要性、急迫性，且符合補助規範 B.20% 聚焦討論過程之參與及民眾參與機制 C.20%提案構想、材料工法與地方特色結合應用 D.30%符合社區整體發展方向，且具延續性與長期效益 E.10%文件完整性
6/6(二) 6/20(二)	課程與輔導 I	媒合社規師培力之進階課程 I—共創工作坊 滾動式修正計畫資料、營造點施工詳圖或模型製作等階段性成果、維管機制初擬。
6/30(五)	提案修正與核定審查 15處	1.依照審查建議進行修正、補件並繳交電子檔，經計畫助理確認無誤後須於 112 年 7 月 28 日(五)下午 5 時前提交紙本修正計畫書及電子檔（收件時間以掛號寄送郵戳為憑；親送者請於下午 5 時前，逾時不候）。 2.由輔導團隊函送本府核定並公布結果及補助金額，始可執行營造施作。
7/7(五) 7/21(五)	課程與輔導 II	媒合社規師培力之進階課程 II—建造工作坊 依社區風貌營造類型，媒合設計工程專業師資，至營造點進行營造安排及施作工法討論。
9/19(二)	成果課程	將藝術、美感與設計導入社區，與提案社區共同討論策劃「社區生活節」—成果系列活動。
9/29(五) 前完成	執行與驗收	1.申請單位應指定專人負責計畫統籌、協調與列管工作，並提供聯絡方式，俾利後續之相關輔導事宜。 2.應按「確實可於計畫期限內執行完成」之原則，排定各工作項目時程，執行期限以不超過 112 年 9 月 29 日(五)為原則。
10/20(五) 前完成	結案請款與經費撥付	1.112 年 10 月 20 日(五)前營造驗收通過及完成請款。 2.計畫執行完竣後，應檢附成果報告書與核銷文件(詳細請參照輔導團隊的規定)，在核定經費內覈實撥付之。 3.團隊將於成果展辦理後配合相關行政作業時間，撥付社區營造實作第三期款。
10/23(一) 11/5(日)	成果展	凡受本計畫補助者，應辦理社區成果系列主題活動。

(六) 補助範疇

- 1.以「雇工購料」方式辦理，由實際執行社區購買材料，雇用、動員當地社區居民參與施作，或邀請青年以交流學習的方式，協力打造社區風貌。
- 2.以下不屬補助範疇，均不得提列：
 - (1)以地標、入口意象或彩繪為主要呈現之提案內容。
 - (2)工程用地取得與拆遷補償。
 - (3)新(增)建一般道路、橋樑、安全島、交通號誌等交通設施或採購相關設備。
 - (4)興建治山防洪、水利、灌溉排水、駁坎、擋土牆、橋樑、涼亭、水塘(埤)開挖等工程。
 - (5)新(增)建社區管理中心、活動中心、圖書館、球場等社區活動或社會福利設施，或上開建築物之內部整修工程及採購非屬工程必要機器設備(如工程車、燈光、音響或擴音器等表演視聽設備等)。
 - (6)砍伐或遷移原生樹林或重要生態保育植物及廣告物、招牌、門牌等及非必要性欄杆。
 - (7)施作宗教特有祭祀或紀念設施(如牌樓、鐘(鼓)樓、旗竿、假牆、神像雕塑)、各種公共設施或公用設備之管理中心或管理站、水舞等大型遊樂設施等。
 - (8)非關工程項目之上述未列項目及其他。
- 3.經費編列：
 - (1)經費以編列**工程材料費**、**業務費**及**雜支**三類，不可編列人事費；工程(材料)費不得低於 85%、業務費不得高於 15% (其中雜支不得超過業務費之 5%) 為原則。
 - (2)總經費需編列**自籌款**，至少為申請補助款 10%，並請依實際補助款、自籌款之百分比填寫。
 - (3)**工程材料費**可編列施作過程中所需直接相關之經費，包含製作原料費用、連工帶料施工費用及施作所需耗材等。不得編列電子產品、非耗材類之器具購買費用。
 - (4)**業務費**可編列執行計畫所需相關業務費用，包含餐費、文具消耗品、影印輸出及不含材料費之工資等，視計畫所需亦可編列專家講師費等。不得編列水電費、通訊費及場地租金等費用。

(5)餐費每人最多 100 元預算編列，核銷時需檢附當日符合數量之簽到表。

(6)講師費聘任標準為外聘最高不超過 1,600/時，內聘不超過 800/時，需於課程辦理前一週提供課表，列明課程內容、授課名稱、授課日期、起迄時間、及講師姓名、資歷，並於核銷時檢附課程當日簽到表，以供檢核。

(7)雜支可報支無法明確列舉之文具、紙張等耗材及保險。

(七) 經費撥付及結案請款相關規範

1. 補助經費原則分為三期撥款，如有結餘款應按補助比例繳回：

款項/比例	請款說明
第一期款 30%	通過核定審查(複審)，提交修正計畫書紙本一份及電子檔，並檢附公文、請款領據。
第二期款 50%	社區風貌營造施工進度達 70%，繳交施工中照片電子檔，並由團隊安排施工中訪視，確認進度達標；並檢附公文、請款領據、核銷憑證影本及雇工簽到表。
第三期款 20%	完工後經團隊驗收通過，繳交成果報告書(含完整核銷憑證資料影本) 紙本一份及電子檔，並檢附公文、請款領據，經本計畫機關及團隊確認資料無誤。須配合辦理成果展覽系列活動。

2. 各階段請款需檢附公文、領據及相關資料電子檔：

(1)電子檔資料繳交 E-Mail：ttt@applegreen.top（主旨：112 年度臺東縣社區規劃師駐地輔導計畫_○○單位_繳交○○資料）

(2)施作過程紀錄及執行前中後照片原始檔，照片以橫向比例 4：3 進行拍攝，照片畫質每張檔案至少 1M，其著作權授權本府及輔導團隊無償使用。

(八) 作業須知

1. 未符合本須知辦理者，不予受理。
2. 申請補助計畫務請社區規劃師本於權責，先行查核其實施範圍、工作項目、經費需求，如雷同計畫已獲得其他單位補助者，不得重複提出申請。倘審查通過給予補助後，經查核重複申請屬實者，計畫予以撤銷，並作為爾後核定與酌減補助經費補助案之重要參據。
3. 經核定之補助案，應依計畫內容確實執行。若有計畫執行、參與配合情況不佳、成果資料繳交狀況不佳，本府得要求取消補助、或計畫中止、變更，必要時得追回部分或全部補助款項，並於二年內不受理其申請案。執行計畫期間，若進度嚴重落後或執行面與計畫內容落差過大，以致影響整體工作推動之情況，經本府函請要求改善仍未改善者，得終止或撤銷該補助計畫。

(九) 聯絡資訊

1. 主辦單位：臺東縣政府建設處
 - ◆ 聯絡電話：089-360541
 - ◆ 聯絡地址：臺東縣臺東市中山路 276 號(建設處城鄉環境工程科)
2. 執行單位：蘋果綠環境規劃設計股份有限公司(臺東縣社區規劃師輔導團隊)
 - ◆ 聯絡電話：089-341967
 - ◆ 聯絡地址：臺東縣臺東市中華路一段 684 號 3 樓 I304 室
 - ◆ E-Mail：ttt@applegreen.top
3. 補助項目與經費額度經審查通過後，由申請單位實際執行，相關訊息請密切鎖定「臺東景觀總顧問·社規師輔導粉絲專頁」，所有訊息皆會即時公告。
4. 本須知如有未盡事宜，得視實際需要調整及補充規定，隨時通知照辦並悉依採購相關法令規定辦理。

臺東社規師輔導粉絲
專頁 (Facebook)

112 年臺東社規師群組
(LINE)

計畫各式文件資料
(Google Drive)



<https://reurl.cc/x11AAZ>



<https://reurl.cc/GeKDzW>



<https://reurl.cc/qk0maE>



五、附件

附件 1

112 年度臺東縣社區規劃師駐地輔導計畫
社區規劃師培力課程-報名表

姓名		性別	
連絡電話		手機	
E-Mail			
報名類型	<input type="checkbox"/> 個人	<input type="checkbox"/> 社區/組織：	
	<input type="checkbox"/> 學校：	<input type="checkbox"/> 歷年社規師： 年 鄉 社區	
是否曾參與相關社區規劃師或社區營造計畫	<input type="checkbox"/> 否 <input type="checkbox"/> 是：計畫名稱/年度		
是否曾獲公部門相關社規師或社區營造資源（個人免填）	<input type="checkbox"/> 否 <input type="checkbox"/> 是：計畫名稱/年度/項目/經費		
是否參與說明會	<input type="checkbox"/> 是 <input type="checkbox"/> 否	飲食	<input type="checkbox"/> 葷 <input type="checkbox"/> 素
想於本次計畫課程中了解或需協助事項			

※相關培訓課程、講師及時間以開課後公告為準。



附件 2-1

112 年度臺東縣社區規劃師駐地輔導計畫 社區風貌營造提案-報名表

計畫名稱：(12 字為限)		
提案類型： <input type="checkbox"/> 單一提案 <input type="checkbox"/> 跨域提案		
提案單位： 跨域提案請列出參與組織		
聯絡人/職稱：	聯絡電話：	
聯絡地址：□□□-□□		
E-Mail：		
執行單位： 跨域提案請列出參與組織		
執行社區規劃師：		
姓名：	電話：	
提案內容簡述：		
計畫位置及規模	臺東縣_____鄉鎮市_____村/里_____段_____號 計畫面積_____平方公尺，長_____公尺，寬_____公尺	
現況說明	(需含一張衛星航照圖、現況照片 6 張)	
主題構想	(1)緣起(2)目標(3)執行方式及工項(4)效益	
經費預估	申請補助金額請參照 P.9「社區風貌營造提案徵選作業須知-提案類型及補助金額」進行編列 總經費_____元整，申請補助款_____元整 (90%)， 自籌款_____元整 (至少 10%)	
	工項一	業務費(含雇工)_____元，材料費_____元
	工項二	業務費(含雇工)_____元，材料費_____元
	可自行新增欄位	業務費(含雇工)_____元，材料費_____元
	雜支	_____元

112 年度臺東縣社區規劃師駐地輔導計畫
社區風貌營造提案-立案證明或參與活躍度成果

類型	<input type="checkbox"/> 組織立案證書 <input type="checkbox"/> 參與活躍度成果(照片、新聞、簡報、宣傳貼文等)
相關證明	